

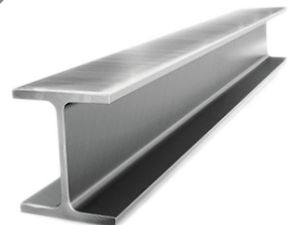

КАЗМЕТСЕРВИС

производственное объединение

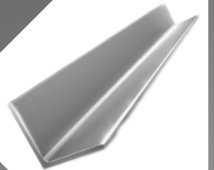

kzmc.kz



# КАЗМЕТСЕРВИС

производственное объединение

[www.kzmc.kz](http://www.kzmc.kz)

|  |                  |
|--|------------------|
| <b>Отдел материально-технического снабжения и комплектования г. Астана</b> |                  |
| Телефон  | +7 7172 69 59 03 |
| e-mail:  | zakaz@kzmc.kz    |

| Арматура стальная А-III, ГОСТ 5781-82                            |             |               |         |
|--|-------------|---------------|---------|
| Наименование   | Марка стали | Цена, Тг      |         |
|  |             | бухта/ 1п. м. | тонна   |
| Арматура стальная А-III 6 6,2 м                                  | 35ГС        | 187 000       | 220 000 |
| Арматура стальная А-III 8/10 (бухтовая)                          | 35ГС        | 184 450       | 217 000 |
| Арматура стальная А-III 8(тян.) 6,2 м                            | 35ГС        | 90            | 224 000 |
| Арматура стальная А-III 10 11,75 м                               | A500C       | 138           | 222 000 |
| Арматура стальная А-III 12 11,75 м                               | 25Г2С       | 207           | 230 000 |
| Арматура стальная А-III 12 11,75 м                               | A500C       | 195           | 217 000 |
| Арматура стальная А-III 14 11,75 м                               | A500C       | 260           | 215 000 |
| Арматура стальная А-III 16 11,75 м                               | A500C       | 348           | 215 000 |
| Арматура стальная А-III 18 11,75 м                               | A500C       | 495           | 215 000 |
| Арматура стальная А-III 20 11,75 м                               | A500C       | 548           | 215 000 |
| Арматура стальная А-III 22 11,75 м                               | A500C       | 645           | 215 000 |
| Арматура стальная А-III 25 11,75 м                               | A500C       | 843           | 215 000 |
| Арматура стальная А-III 28 11,75 м                               | A500C       | 1 058         | 215 000 |
| Арматура стальная А-III 32 11,78 м                               | A500C       | 1 382         | 215 000 |
| Арматура стальная А-III 36 11,75 м                               | 35ГС        | 1 736         | 217 000 |
| СТАЛЬНОЙ ГОРЯЧЕКАТАНЫЙ КРУГ ГОСТ 2590-88,535-88, ТУ 14-1-8282-95 |             |               |         |
| Наименование   | Марка стали | Цена, Тг      |         |
|  |             | метр          | тонна   |
| Стальной горячекатаный круг 10 бух. 11,75 м                      | 3пс/сп-1    | 134           | 217 000 |
| Стальной горячекатаный круг 12 12,05/11,75 м                     | 3пс/сп-1    | 201           | 219 000 |
| Стальной горячекатаный круг 14 11,75 м                           | 3пс/сп-5    | 263           | 217 000 |
| Стальной горячекатаный круг 16 11,75 м                           | 3пс         | 349           | 217 000 |
| Стальной горячекатаный круг 18 11,75 м                           | 3пс         | 445           | 217 000 |
| Стальной горячекатаный круг 20 11,75 м                           | 3пс-1-1гп   | 543           | 217 000 |
| Стальной горячекатаный круг 22 11,75 м                           | 3пс-1-1гп   | 651           | 217 000 |
| Стальной горячекатаный круг 24 11,75 м                           | 3пс/сп-1    | 770           | 217 000 |
| Стальной горячекатаный круг 25 11,75 м                           | 3пс/сп-1    | 842           | 217 000 |
| Стальной горячекатаный круг 28 11,75 м                           | 3пс/сп1     | 1 048         | 217 000 |
| Стальной горячекатаный круг 30 11,75 м                           | 3пс/сп1     | 1 211         | 217 000 |
| Стальной горячекатаный круг 32 11,75 м                           | 3пс/сп1     | 1 463         | 225 000 |
| Стальной горячекатаный круг 36 11,75 м                           | 3пс-2       | 1 890         | 225 000 |
| Стальной горячекатаный круг 36 11,75/12,05 м                     | 45          | 2 021         | 225 000 |
| Стальной горячекатаный круг 40 12,05 м                           | 3 сп-1      | 2 366         | 240 000 |
| Стальной горячекатаный круг 42 12,05 м                           | 4 сп-1      | 2 606         | 240 000 |
| Стальной горячекатаный круг 50 12,05 м                           | 3           | 4 030         | 260 000 |



ГАРАНТИЯ ВЫСОКОГО КАЧЕСТВА



ИНДИВИДУАЛЬНЫЙ ПОДХОД К ЗАКАЗУ



БОЛЬШОЙ ВЫБОР ЦВЕТМЕТА, НЕРЖАВЕЮЩИХ СТАЛЕЙ И СПЛАВОВ, ЧЕРНЫЙ ПРОКАТ



ПРОИЗВОДСТВО И ОБРАБОТКА МЕТАЛЛА

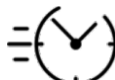

МИНИМАЛЬНЫЕ СРОКИ ОТПРАВКИ И ДОСТАВКИ



ВЫГОДНЫЕ УСЛОВИЯ СОТРУДНИЧЕСТВА



ПОСТАВКИ ПО ВСЕЙ РЕСПУБЛИКЕ КАЗАХСТАН

|  |                     |                       |                      |
|--|---------------------|-----------------------|----------------------|
| Стальной горячекатаный круг 60 11,75 м                     | Зпс/сп-5            | 6 356                 | 280 000              |
| <b>Круги спец.стали</b>                                    | разные              |                       | 222 000              |
| <b>ПРОВОЛОКА СТАЛЬНАЯ (КАТАНКА А - I), ТУ 14-1-5282-94</b> |                     |                       |                      |
| <b>Наименование</b>  | <b>Марка стали</b>  | <b>Цена, Тг</b>       |                      |
|  |                     | <b>бухта/ 1 п. м.</b> | <b>тонна</b>         |
| Стальная проволока 6,5/8 бухтовая бухты                    | ЗСП/ПС              |                       | 217000               |
| Стальная проволока 10 (бухтовая) бухты                     | ЗСП/ПС              | 140875                | 217000               |
| Стальная проволока 6,5/ 8 (тянутая) 6,2 м                  | ЗСП/ПС              |                       | 224000               |
| Стальная проволока 10 (тянутая) 6,2 м                      | ЗСП/ПС              | 141,12                | 224000               |
| <b>ПРОВОЛОКА ДЛЯ АРМИРОВАНИЯ ( ВР - 1), ГОСТ 6727-80</b>   |                     |                       |                      |
| <b>Наименование</b>  | <b>Марка стали</b>  | <b>Цена, Тг</b>       |                      |
|  |                     | <b>метр</b>           | <b>тонна</b>         |
| Проволока для армирования 2.5 мм                           | 2КП                 | 237600                | 220 000              |
| Проволока для армирования 2.8 мм                           | 2КП                 | 237600                | 220 000              |
| Проволока для армирования 3.5 мм                           | 2КП                 | 231000                | 220 000              |
| Проволока для армирования 3.7 мм                           | 2КП                 | 231000                | 220 000              |
| Проволока для армирования 3.8 мм                           | 2КП                 | 231000                | 220 000              |
| Проволока для армирования 4.7 мм                           | 2КП                 | 231000                | 220 000              |
| Проволока для армирования 4.8 мм                           | 2КП                 | 231000                | 220 000              |
| Проволока для армирования 5 мм                             | 2КП                 | 231000                | 220 000              |
| <b>ПРОВОЛОКА СТАЛЬНАЯ ВЯЗАЛЬНАЯ</b>                        |                     |                       |                      |
| <b>Наименование</b>  | <b>Марка стали</b>  | <b>Цена, Тг</b>       |                      |
|  |                     | <b>метр</b>           | <b>тонна</b>         |
| Проволока стальная вязальная 1.2 мм                        | 3282-74 (о/т)       | 18525                 | 292000               |
| <b>СЕТКА КЛАДОЧНАЯ -АРМИРОВОЧНАЯ</b>                       |                     |                       |                      |
| <b>Наименование</b>  | <b>Размер сетки</b> | <b>Вес за штуку</b>   | <b>Цена за штуку</b> |
| Сетка ВР-1 Ф 3 (10*10)                                     | 1x3                 | 3                     | 960                  |
| Сетка ВР-1 Ф 3 (15*15)                                     | 1x3                 | 2,2                   | 690                  |
| Сетка ВР-1 Ф 3 (20*20)                                     | 1x3                 | 2                     | 510                  |
| Сетка ВР-1 Ф 4 (10*10)                                     | 1x3                 | 5,3                   | 1550                 |
| Сетка ВР-1 Ф 4 (15*15)                                     | 1x3                 | 3,9                   | 1005                 |
| Сетка ВР-1 Ф 4 (20*20)                                     | 1x3                 | 3,41                  | 824                  |
| Сетка ВР-1 Ф 5 (10*10)                                     | 1x3                 | 8,17                  | 2410                 |
| Сетка ВР-1 Ф 5 (15*15)                                     | 1x3                 | 5,99                  | 1580                 |
| Сетка ВР-1 Ф 5 (20*20)                                     | 1x3                 | 4,9                   | 1280                 |
| <b>УГОЛОК СТАЛЬНОЙ РАВНОПОЛОЧНЫЙ ГОСТ 8509-93</b>          |                     |                       |                      |
| <b>Наименование</b>  | <b>Марка стали</b>  | <b>Цена, Тг</b>       |                      |
|  |                     | <b>метр</b>           | <b>тонна</b>         |
| Уголок 25x25x4 12,05 м                                     | Зпс/сп1-5           | 387                   | 248000               |
| Уголок 32x32x4 12,05 м                                     | Зпс/сп1-5           | 494                   | 248000               |
| Уголок 35x35x4 11,75 м                                     | Зпс/сп1-5           | 570                   | 248000               |
| Уголок 40x40x4 6,05/12,05 м                                | Зпс/сп1-5           | 610                   | 248000               |
| Уголок 45x45x4 12,05 м                                     | Зпс/сп1-5           | 707                   | 248000               |
| Уголок 45*45*5 12,05 м                                     | Зпс/сп1-5           | 806                   | 248000               |
| Уголок 50x50x4 12,05 м                                     | Зсп5                | 794                   | 248000               |
| Уголок 50x50x5 12,05 м                                     | Зсп5                | 955                   | 248000               |
| Уголок 63x63x5 11,75/12,05 м                               | Зсп5                | 1302                  | 248000               |
| Уголок 63x63x6 11,75/12,05 м                               | Зсп5                | 1426                  | 248000               |
| Уголок 70x70x5 12,05 м                                     | Зсп5                | 1438                  | 248000               |
| Уголок 70x70x6 12,05 м                                     | Зсп5                | 1575                  | 248000               |



ГАРАНТИЯ ВЫСОКОГО КАЧЕСТВА



ИНДИВИДУАЛЬНЫЙ ПОДХОД К ЗАКАЗУ



БОЛЬШОЙ ВЫБОР ЦВЕТМЕТА, НЕРЖАВЕЮЩИХ СТАЛЕЙ И СПЛАВОВ, ЧЕРНЫЙ ПРОКАТ



ПРОИЗВОДСТВО И ОБРАБОТКА МЕТАЛЛА

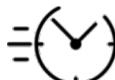

МИНИМАЛЬНЫЕ СРОКИ ОТГРУЗКИ И ДОСТАВКИ



ВЫГОДНЫЕ УСЛОВИЯ СОТРУДНИЧЕСТВА



ПОСТАВКИ ПО ВСЕЙ РЕСПУБЛИКЕ КАЗАХСТАН

|   |                    |                 |              |
|---|--------------------|-----------------|--------------|
| Уголок 75x75x5 11,75/12,05 м                  | 3сп5               | 1471            | 248000       |
| Уголок 75x75x8 11,75/12,05 м                  | 3сп5               | 2232            | 248000       |
| Уголок 80x80x6 12,05 м                        | 3сп5               | 1845            | 248000       |
| Уголок 80x80x8 12,05 м                        | 3сп5               | 2468            | 248000       |
| Уголок 90x90x6 12,05 м                        | 3сп5               | 2108            | 248000       |
| Уголок 90x90x7 11,75/12,05 м                  | 3сп5               | 2455            | 248000       |
| Уголок 90x90x8 11,75/12,05 м                  | 3сп5               | 2703            | 248000       |
| Уголок 100x100x7 11,75/12,05 м                | 3сп5               | 2703            | 248000       |
| Уголок 100x100x8 11,75/12,05 м                | 3сп5               | 3100            | 248000       |
| Уголок 100x100x10 11,75/12,05 м               | 3сп5               | 3770            | 248000       |
| Уголок 110x110x8 11,75/12,05 м                | 3сп5               | 3348            | 248000       |
| Уголок 125x125x8 11,75/12,05 м                | 3сп5               | 3943            | 248000       |
| Уголок 125x125x9 12,05 м                      | 3сп5               | 4092            | 248000       |
| Уголок 125x125x10 12,05 м                     | 3сп5               | 4861            | 248000       |
| Уголок 140x140x9 6,05/9,05/11,05/12,05 м      | 3сп5               | 7488            | 360000       |
| Уголок 140x140x10 12,05 м                     | 3сп5               | 7956            | 360000       |
| Уголок 140x140x12 12,05 м                     | 3сп5               | 9468            | 360000       |
| Уголок 160x160x10 12,05 м                     | 3сп5               | 9504            | 360000       |
| Уголок 160x160x12 12,05 м                     | 3сп5               | 10980           | 360000       |
| Уголок 160x160x16 12,05 м                     | 3сп5               | 13824           | 360000       |
| Уголок 160x100x10 12,05 м                     | 3сп5               | 7385            | 362000       |
| Уголок 180*180*11 12,05 м                     | 3сп5               | 11273           | 366000       |
| Уголок 200x200x12 12,05 м                     | 3сп5               | 13536           | 360000       |
| Уголок 200x200x16 12,05 м                     | 3сп5               | 17550           | 360000       |
| Уголок 250x250x16 12,05 м                     | 3сп6               | 22176           | 360000       |
| <b>ШВЕЛЛЕР СТАЛЬНОЙ, ГОСТ 8240-97, 535-88</b> |                    |                 |              |
| <b>Наименование</b>                           | <b>Марка стали</b> | <b>Цена, Тг</b> |              |
|   |                    | <b>метр</b>     | <b>тонна</b> |
| Швеллер 5 12,05 м                             | 3сп-5              | 1635            | 292000       |
| Швеллер 6,5У 11,75 м                          | 3сп-5              | 1840            | 292000       |
| Швеллер 8У 12,05 м                            | 3сп-5              | 2161            | 292000       |
| Швеллер 10П 12,05 м                           | 3сп-5              | 2613            | 292000       |
| Швеллер 12П 12,05 м                           | 3сп-5              | 3201            | 295000       |
| Швеллер 14П 11,75 м                           | 3сп-5              | 3688            | 295000       |
| Швеллер 16 12,05 м                            | 3сп-5              | 4381            | 295000       |
| Швеллер 18У 12,05 м                           | 3сп-5              | 5134            | 302000       |
| Швеллер 20У 12,05 м                           | 3сп-5              | 8360            | 440000       |
| Швеллер 22П 12,05 м                           | 3сп-5              | 9583            | 440000       |
| Швеллер 24У 12,05 м                           | 3сп-5              | 10820           | 440000       |
| Швеллер 30У 12,05 м                           | 3сп-5              | 14432           | 440000       |
| Швеллер 27У 12,05 м                           | 3сп-5              | 12232           | 440000       |
| Швеллер 40 12,05 м                            | 3сп-6              | 24103           | 498000       |
| <b>ШВЕЛЛЕР ГНУТЫЙ</b>                         |                    |                 |              |
| <b>Наименование</b>                           | <b>Марка стали</b> | <b>Цена, Тг</b> |              |
|   |                    | <b>метр</b>     | <b>тонна</b> |
| Швеллер 100x50x3 6 м                          | 3сп-5              | 1401            | 295 000      |
| Швеллер 120x60x3 6 м                          | 3сп-5              | 1676            | 295 000      |
| Швеллер 120x50x4 6 м                          | 3сп-5              | 2044            | 295 000      |
| Швеллер 140x80x4 6 м                          | 3сп-5              | 2788            | 295 000      |
| Швеллер 140x60x5 6 м                          | 3сп-5              | 3033            | 295 000      |



ГАРАНТИЯ ВЫСОКОГО КАЧЕСТВА



ИНДИВИДУАЛЬНЫЙ ПОДХОД К ЗАКАЗУ



БОЛЬШОЙ ВЫБОР ЦВЕТМЕТА, НЕРЖАВЕЮЩИХ СТАЛЕЙ И СПЛАВОВ, ЧЕРНЫЙ ПРОКАТ



ПРОИЗВОДСТВО И ОБРАБОТКА МЕТАЛЛА



МИНИМАЛЬНЫЕ СРОКИ ОТПРАВКИ И ДОСТАВКИ



ВЫГОДНЫЕ УСЛОВИЯ СОТРУДНИЧЕСТВА



ПОСТАВКИ ПО ВСЕЙ РЕСПУБЛИКЕ КАЗАХСТАН

|   |                    |                 |              |
|---|--------------------|-----------------|--------------|
| Швеллер 140x70x5 6 м  | Зсп-5              | 3275            | 295 000      |
| Швеллер 160x80x5 6 м  | Зсп-5              | 3714            | 295 000      |
| <b>ЭЛЕКТРОДЫ СВАРОЧНЫЕ</b>  |                    |                 |              |
| <b>Наименование</b>   | <b>Марка стали</b> | <b>Цена, Тг</b> |              |
|   |                    | <b>пачка</b>    | <b>тонна</b> |
| Электроды 5 мм  | МР-3Т Э-46         | 800             | 160000       |
| <b>ШЕСТИГРАННИК</b>   |                    |                 |              |
| <b>Наименование</b>   | <b>Марка стали</b> | <b>Цена, Тг</b> |              |
|   |                    | <b>метр</b>     | <b>тонна</b> |
| Шестигранник 22 6,05 м  | ст3                | 891             | 262000       |
| Шестигранник 24 6,05 м  | ст3                | 1079            | 262000       |
| Шестигранник 27 6,05 м  | ст3                | 1376            | 262000       |
| Шестигранник 30 6,05 м  | ст3                | 1673            | 262000       |
| <b>ЛИСТ ГОРЯЧЕКАТАННОЙ СТАЛЬНОЙ, ГОСТ 16523-97, 380-95, 19903-74, 1050-88, 14637-89, 19281-89</b> |                    |                 |              |
| <b>Наименование</b>   | <b>Марка стали</b> | <b>Цена, Тг</b> |              |
|   |                    | <b>лист</b>     | <b>тонна</b> |
| Лист 2*1*2/1,25x2,5   | Зпс5/Зсп5          |                 | 250 000      |
| Лист 2,5*1,25*2,5   | Зпс5/Зсп5          | 16796           | 247 000      |
| Лист 3*1*2/1,25*2,5 /1,02*6 /1,5*6  | Зсп5               | 13038/19434     | 246 000      |
| Лист 4*1,5*6  | Зсп5               | 71980           | 244 000      |
| Лист 5*1,5*6  | Зсп5               | 86870           | 238 000      |
| Лист 6*1,5x6  | Зсп-5              | 103530          | 238 000      |
| Лист 7*1,5x6  | Зсп-5              | 119000          | 238 000      |
| Лист 8*1,5x6  | Зсп5               | 138040          | 238 000      |
| Лист 9*1,5x6  | Зсп5               | 153510          | 238 000      |
| Лист 10*1,5x6   | Зсп-5              | 170170          | 238 000      |
| Лист 12*1,5x6   | Зсп5               | 208250          | 245 000      |
| Лист 14*1,5x6   | Зсп5               | 265000          | 265 000      |
| Лист 16*1,5x6   | Зсп5               | 307400          | 265 000      |
| Лист 18*1,5x6   | Зсп5               | 344500          | 265 000      |
| Лист 20*1,5x6   | Зсп5               | 378950          | 265 000      |
| Лист 22*1,5x6   | Зсп5               | 418700          | 265 000      |
| Лист 25* 1,5*6  | Зсп5               | 473 820         | 265 000      |
| Лист 30*1,5x6   | Зсп5               | 575050          | 265 000      |
| Лист 36*1,5x6   | Зсп5               | 694300          | 265 000      |
| Лист 40*1,5x6   | Зсп5               | 769295          | 265 000      |
| Лист 45*1,5x6   | Зсп6               | 865490          | 265 000      |
| Лист 50*1,5x6   | Зпс/сп 5           | 964600          | 265 000      |
| Лист 60*1,5x6   | Зпс/сп 5           | 1202040         | 270000       |
| Лист 14*пр.1,22*5,63  | 40X                |                 | 265000       |
| Лист 5*1,5x6  | 09Г2С              | 93075           | 255000       |
| Лист 6*1,5x6-1 л  | 09Г2С              | 110925          | 255000       |
| Лист 8*1,5x6-5 л  | 09Г2С              | 147900          | 255000       |
| Лист 10*1,5x6   | 09Г2С              | 182325          | 255000       |
| Лист 12*1,5x6   | 09Г2С              | 227900          | 265000       |
| Лист 14*1,5x6   | 09Г2С              | 270000          | 270000       |
| Лист 16*1,5x6   | 09Г2С              | 313200          | 270000       |
| Лист 18*1,5x6   | 09Г2С              | 344250          | 270000       |
| Лист 20*1,5x6   | 09Г2С              | 388800          | 270000       |
| Лист 22*1,5x6   | 09Г2С              | 426600          | 270000       |



ГАРАНТИЯ ВЫСОКОГО  
КАЧЕСТВА



ИНДИВИДУАЛЬНЫЙ  
ПОДХОД К ЗАКАЗУ



БОЛЬШОЙ ВЫБОР ЦВЕТМЕТА,  
НЕРЖАВЕЮЩИХ СТАЛЕЙ И СПЛАВОВ,  
ЧЕРНЫЙ ПРОКАТ



ПРОИЗВОДСТВО И ОБРАБОТКА  
МЕТАЛЛА

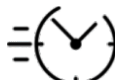

МИНИМАЛЬНЫЕ СРОКИ  
ОТПРАВКИ И ДОСТАВКИ



ВЫГОДНЫЕ УСЛОВИЯ  
СОТРУДНИЧЕСТВА



ПОСТАВКИ ПО ВСЕЙ  
РЕСПУБЛИКЕ КАЗАХСТАН



|  |                    |                 |              |
|--|--------------------|-----------------|--------------|
| Лист 25*1,5х6  | 09Г2С              | 486000          | 270000       |
| Лист 30*1,5х6  | 09Г2С              | 588600          | 270000       |
| Лист 36*1,5х6  | 09Г2С              | 707400          | 270000       |
| Лист 40*1,5х6  | 09Г2С              | 783810          | 270000       |
| Лист 50*1,5х6  | 09Г2С              | 1028700         | 270000       |
| Лист 60*1,5х6  | 09Г2С              | 1313340         | 295000       |
| Лист риф. 4 чечевица*1,5*6   | 3пс                | 82 350          | 270 000      |
| Лист риф 5*1,5*6   | 3пс                | 97 760          | 260 000      |
| Лист риф 6 чеч. *1,5х6   | 3пс                | 119 250         | 265 000      |
| <b>ЛИСТ ХОЛОДНОКАТАННОЙ СТАЛЬНОЙ, ГОСТ 19904-90</b>  |                    |                 |              |
| <b>Наименование</b>  | <b>Марка стали</b> | <b>Цена, Тг</b> |              |
|  |                    | <b>лист</b>     | <b>тонна</b> |
| Лист 0,5 оцинков. 1,25*2,5   | 12,80              | 4109            | 321000       |
| Лист 0,7 оцинков. 1,25*6   | 42,00              | 13482           | 321000       |
| Лист 0,5 х/к 1,25*2,5  | 12,90              | 3328            | 258000       |
| Лист 0,7х/к 1*2  | 11,30              | 2848            | 252000       |
| Лист 0,8 х/к 1*2,06  | 13                 | 3276            | 252000       |
| Лист 1 1*2, 1,25*2,5   | 16,2/26            | 4308 /6708      | 250000       |
| Лист 1,2 х/к 1*2, 1,25*2,5   | 20/31              | 5268 / 7967     | 250000       |
| Лист 2,0 х/к 1,25*2,5  | 56                 | 14672           | 262000       |
| Лист 1,5 х/к 1*2, 1,25*2,5   | 24,5/40            | 6554 /10280     | 250000       |
| <b>ЛИСТ ПРОСЕЧНО - ВЫТЯЖНОЙ</b>  |                    |                 |              |
| <b>Наименование</b>  | <b>Марка стали</b> | <b>Цена, Тг</b> |              |
|  |                    | <b>лист</b>     | <b>тонна</b> |
| Лист ПВ 303/310 1,01х2,24  | 3пс                |                 | 290000       |
| Лист ПВ 406/410 1,20х2,7   | 3пс                |                 | 280000       |
| Лист ПВ 506 1*3,6  | 3пс                | 18200           | 280000       |
| Лист ПВ 510 1,20*2,7   | 3пс                | 22400           | 280000       |
| <b>ПОЛОСА СТАЛЬНАЯ</b>   |                    |                 |              |
| <b>Наименование</b>  | <b>Марка стали</b> | <b>Цена, Тг</b> |              |
|  |                    | <b>лист</b>     | <b>тонна</b> |
| Полоса 40х4 6 м  | ст3                | 325             | 250000       |
| Полоса 250х14 6/6,5 м  | ст40х              | 6960            | 250000       |
| <b>БАЛКА ДВУТАВРОВАЯ монорельсовая</b>   |                    |                 |              |
| <b>Наименование</b>  | <b>Марка стали</b> | <b>Цена, Тг</b> |              |
|  |                    | <b>метр</b>     | <b>тонна</b> |
| Балка 24М 12,05 м  | Зсп-5              | 13085           | 325000       |
| Балка 30М 12,05 м  | Зсп-5              | 19846           | 365 000      |
| Балка 36М 12,05 м  | Зсп-5              | 22359           | 360 000      |
| Балка 45М 12,05 м  | Зсп-5              | 30035           | 360 000      |
| <b>БАЛКА ДВУТАВРОВАЯ нормальная среднеполочная, ГОСТ СТО АСЧМ 20-93, 26020-83, 8239-89</b> |                    |                 |              |
| <b>Наименование</b>  | <b>Марка стали</b> | <b>Цена, Тг</b> |              |
|  |                    | <b>метр</b>     | <b>тонна</b> |
| Балка 10 12,05 м   | Зсп-5              | 3623            | 350 000      |
| Балка 12Б1 12,05 м   | Зсп-5              | 3266            | 355 000      |
| Балка 14 Б1 12,05 м  | Зсп-5              | 3905            | 355 000      |
| Балка 16Б1 12,05 м   | Зсп-5              | 4793            | 355 000      |
| Балка 18 12,05 м   | Зсп-5              | 6336            | 320 000      |
| Балка 20Б1 12,05 м   | Зсп-5              | 7425            | 330000       |



ГАРАНТИЯ ВЫСОКОГО КАЧЕСТВА



ИНДИВИДУАЛЬНЫЙ ПОДХОД К ЗАКАЗУ



БОЛЬШОЙ ВЫБОР ЦВЕТМЕТА, НЕРЖАВЕЮЩИХ СТАЛЕЙ И СПЛАВОВ, ЧЕРНЫЙ ПРОКАТ



ПРОИЗВОДСТВО И ОБРАБОТКА МЕТАЛЛА

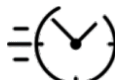

МИНИМАЛЬНЫЕ СРОКИ ОТГРУЗКИ И ДОСТАВКИ



ВЫГОДНЫЕ УСЛОВИЯ СОТРУДНИЧЕСТВА



ПОСТАВКИ ПО ВСЕЙ РЕСПУБЛИКЕ КАЗАХСТАН

|                                   |                    |                 |              |
|-----------------------------------|--------------------|-----------------|--------------|
| Балка 25Б1 12,05 м                | Зсп-5              | 9240            | 330000       |
| Балка 25Б2 12,05 м                | Зсп-5              | 10230           | 330000       |
| Балка 30Б1 12,05 м                | Зсп-5              | 11220           | 330 000      |
| Балка 30Б2 12,05 м                | Зсп-5              | 12210           | 330 000      |
| Балка 35Б1 12,05 м                | Зсп-5              | 13926           | 330 000      |
| Балка 35Б2 12,05 м                | Зсп-5              | 17424           | 330 000      |
| Балка 40Б1 12,05 м                | Зсп-5              | 17995           | 305 000      |
| Балка 40Б2 12,05 м                | Зсп-5              | 20100           | 300 000      |
| Балка 45Б1 12,05 м                | Зсп-5              | 20700           | 300 000      |
| Балка 45Б2 12,05 м                | Зсп-5              | 23700           | 300 000      |
| Балка 50Б1 12,05 м                | Зсп-5              | 22650           | 300 000      |
| Балка 50Б2 12,05 м                | 09Г2С              | 26350           | 310 000      |
| Балка 55Б1 12,05 м                | Зсп-5/ 09Г2С       | 27540           | 300 000      |
| Балка 60Б1 12,05 м                | Зсп-5              | 31977           | 330 000      |
| Балка 60Б2 12,05 м                | Зсп-5              | 36630           | 330 000      |
| Балка 70Б1 12,05 м                | 09Г2С              | 40920           | 310 000      |
| <b>БАЛКА ДВУТАВРОВАЯ колонная</b> |                    |                 |              |
| <b>Наименование</b>               | <b>Марка стали</b> | <b>Цена, Тг</b> |              |
|                                   |                    | <b>метр</b>     | <b>тонна</b> |
| Балка 20 К1 12,05 м               | Зсп-5              | 14486           | 333000       |
| Балка 20К2 12,05 м                | Зсп-5              | 17621           | 335000       |
| Балка 25К1 12,05 м                | Зсп-5              | 21978           | 333000       |
| Балка 25К2 12,05 м                | Зсп-5              | 25125           | 335000       |
| Балка 30К1 12,05 м                | Зсп-5              | 29970           | 333000       |
| Балка 30К2 12,05 м                | Зсп-5              | 32830           | 335000       |
| Балка 35К1 12,05 м                | Зсп-5              | 42550           | 370000       |
| Балка 35К2 12,05 м                | Зсп-5              | 53196           | 372000       |
| Балка 40К1 12,05 м                | Зсп-5              | 43950           | 293000       |
| Балка 40К2 12,05 м                | 09Г2С              | 52215           | 295000       |
| Балка 40К2 12,05 м                | Зсп-5              | 52215           | 295000       |
| Балка 40К3 12,05 м                | Зсп-5              | 59000           | 295000       |
| Балка 40К4 12,05 м                | Зсп-5              | 70800           | 295000       |
| <b>БАЛКА ДВУТАВРОВАЯ колонная</b> |                    |                 |              |
| <b>Наименование</b>               | <b>Марка стали</b> | <b>Цена, Тг</b> |              |
|                                   |                    | <b>метр</b>     | <b>тонна</b> |
| Балка 20Ш1 12,05 м                | Зсп-5              | 10519           | 335000       |
| Балка 25Ш1 12,05 м                | Зсп-5              | 17020           | 370000       |
| Балка 30Ш1 12,05 м                | Зсп-5              | 19765           | 335000       |
| Балка 30Ш2 12,05 м                | Зсп-5              | 23785           | 335000       |
| Балка 35Ш1 12,05 м                | Зсп-5              | 25900           | 370000       |
| Балка 35Ш2 12,05 м                | Зсп-5              | 29946           | 372000       |
| Балка 40Ш1 12,05 м                | Зсп-5              | 28152           | 305000       |
| Балка 40Ш2 12,05 м                | Зсп-5              | 35584           | 320000       |
| Балка 45Ш1 12,05 м                | Зсп-5              | 40320           | 320000       |
| Балка 50Ш1 12,05 м                | Зсп-5              | 35380           | 305000       |
| Балка 50Ш1 12,05 м                | 09Г2С              | 37352           | 322000       |
| Балка 50Ш2 12,05 м                | Зсп-5              | 45821           | 322000       |
| Балка 60Ш1 12,05 м                | Зсп-5              | 45440           | 320000       |
| Балка 60Ш2 12,05 м                | Зсп-6              | 56350           | 322000       |



ГАРАНТИЯ ВЫСОКОГО  
КАЧЕСТВА



ИНДИВИДУАЛЬНЫЙ  
ПОДХОД К ЗАКАЗУ



БОЛЬШОЙ ВЫБОР ЦВЕТМЕТА,  
НЕРЖАВЕЮЩИХ СТАЛЕЙ И СПЛАВОВ,  
ЧЕРНЫЙ ПРОКАТ



ПРОИЗВОДСТВО И ОБРАБОТКА  
МЕТАЛЛА

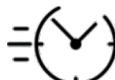

МИНИМАЛЬНЫЕ СРОКИ  
ОТПРАВКИ И ДОСТАВКИ



ВЫГОДНЫЕ УСЛОВИЯ  
СОТРУДНИЧЕСТВА



ПОСТАВКИ ПО ВСЕЙ  
РЕСПУБЛИКЕ КАЗАХСТАН

| ПРОФНАСТИЛ   |              |             |             |
|--|--------------|-------------|-------------|
| Наименование   | Размер листа | вес за шт   | Цена, Тг/тн |
| Лист оц. 05 (МП21)   | 1,15x6       | 29,4/9437   | 321 000     |
| Профлистц С18, НС35, С44 толщ (0,4)                            | 1*6          | 23,58/8206  | 348 000     |
| Профлистц С18, НС35, С44 толщ (0,45)                           | 1*6          | 26,52/8627  | 327 000     |
| Профлистц С18, НС35, С44 толщ (0,5)                            | 1*6          | 29,46/9457  | 321 000     |
| Профлистц С18, НС35, С44 толщ (0,55)                           | 1*6          | 32,4/10400  | 321 000     |
| Профлистц С18, НС35, С44 толщ (0,6)                            | 1*6          | 35,4/11363  | 321 000     |
| Профлистц С18, НС35, С44 толщ (0,65)                           | 1*6          | 38,4/12326  | 321 000     |
| Профлистц С18, НС35, С44 толщ (0,7)                            | 1*6          | 41,22/13232 | 321 000     |
| Профлистц Н60 толщ (0,8)                                       | 0,845*6      | 47,1/14789  | 314 000     |
| Профлистц Н60 толщ (0,9)                                       | 0,845*6      | 53,04       | 310 000     |
| Лист полимер 0,45 (МП20) Ral 3011 красный                      | 1,15*6       | 27,00       | 373 000     |
| Лист полимер 0,45 (МП20) Ral 6005 зелёный                      | 1,15*6       | 27,00       | 373 000     |
| ТРУБЫ СТАЛЬНЫЕ ЭЛЕКТРОСВАРНЫЕ ГОСТ 3262-82, 10704-80, 10705-91 |              |             |             |
| Наименование   | Марка стали  | Цена, Тг    |             |
|  |              | метр        | тонна       |
| Труба 15x2,5 5,85 м  | 08кп         | 326         | 255000      |
| Труба 20*2,5 5,85 м  | 08/1кп       | 403         | 255000      |
| Труба 25*2,8 5,85 м  | 08кп; 3пс    | 558         | 250000      |
| Труба 32*2,8 5,85 м  | 08кп; 3пс    | 725         | 250000      |
| Труба 40*3,0 10 м  | 3пс          | 950         | 250000      |
| Труба 50x3,0 10 м  | 10           | 1120        | 250000      |
| Труба 65x3,2 10 м  | 08пс         | 1563        | 250000      |
| Труба 76x2,5 6 м   | 08пс         | 1175        | 250000      |
| Труба 76x3,5 6 м   | 08пс         | 1573        | 250000      |
| Труба 80*3,5 10 м  | 3пс          | 1843        | 250000      |
| Труба 89*3,5 6 м   | 08пс         | 1900        | 250000      |
| Труба 108x3,5 10 м   | 0,8КП        | 2491        | 265000      |
| Труба 108x2,7 11,75 м  |              | 2120        | 265000      |
| Труба 114x2,7 10 м   |              | 2067        | 265000      |
| Труба 159*4 11,75 м  | 08пс         | 4240        | 265000      |
| Трубы бесшовные ГОСТ 8732-78                                   |              |             |             |
| Наименование   | Марка стали  | Цена, Тг    |             |
|  |              | метр        | тонна       |
| Труба 57 x 3,5   | ст20         | 1756        | 380 000     |
| Труба 57 x 4,0   | ст20         | 1987        | 380 000     |
| Труба 60 x 3,5   | ст20         | 1854        | 380 000     |
| Труба 60 x 4,0   | ст20         | 2098        | 380 000     |
| Труба 76 x 4,0   | ст20         | 2627        | 370 000     |
| Труба 76 x 5,0   | ст20         | 3241        | 370 000     |
| Труба 89 x 4,0   | ст20         | 3104        | 370 000     |
| Труба 89 x 5,0   | ст20         | 3833        | 370 000     |
| Труба 89 x 6,0   | ст20         | 4544        | 370 000     |
| Труба 108 x 4,0  | ст20         | 3848        | 375 000     |
| Труба 108 x 5,0  | ст20         | 4763        | 375 000     |
| Труба 108 x 6,0  | ст20         | 5659        | 375 000     |
| Труба 114 x 5,0  | ст20         | 4906        | 365 000     |
| Труба 127 x 5,0  | ст20         | 5493        | 365 000     |
| Труба 133 x 5,0  | ст20         | 5760        | 365 000     |



ГАРАНТИЯ ВЫСОКОГО КАЧЕСТВА



ИНДИВИДУАЛЬНЫЙ ПОДХОД К ЗАКАЗУ



БОЛЬШОЙ ВЫБОР ЦВЕТМЕТА, НЕРЖАВЕЮЩИХ СТАЛЕЙ И СПЛАВОВ, ЧЕРНЫЙ ПРОКАТ



ПРОИЗВОДСТВО И ОБРАБОТКА МЕТАЛЛА

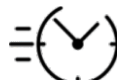

МИНИМАЛЬНЫЕ СРОКИ ОТГРУЗКИ И ДОСТАВКИ



ВЫГОДНЫЕ УСЛОВИЯ СОТРУДНИЧЕСТВА



ПОСТАВКИ ПО ВСЕЙ РЕСПУБЛИКЕ КАЗАХСТАН



|   |                    |                 |              |
|---|--------------------|-----------------|--------------|
| Труба 133 x 6,0                                     | ст20               | 6862            | 365 000      |
| Труба 159 x 5,0                                     | ст20               | 6931            | 365 000      |
| Труба 159 x 6,0                                     | ст20               | 8264            | 365 000      |
| Труба 168 x 6,0                                     | ст20               | 8749            | 365 000      |
| Труба 219 x 7,0                                     | ст20               | 13359           | 365 000      |
| Труба 273 x 8,0                                     | ст20               | 19177           | 365 000      |
| Труба 325 x 8,0                                     | ст20               | 23115           | 365 000      |
| <b>Трубы водогазопроводные ГОСТ 3262-75</b>         |                    |                 |              |
| <b>Наименование</b>                                 | <b>Марка стали</b> | <b>Цена, Тг</b> |              |
|   |                    | <b>метр</b>     | <b>тонна</b> |
| Труба 15 x 2,8                                      | Зсп                | 333             | 260 000      |
| Труба 20 x 2,8                                      | Зсп/пс             | 432             | 260 000      |
| Труба 25 x 2,8                                      | Зсп/пс             | 551             | 260 000      |
| Труба 32 x 2,8                                      | ст10/ст3           | 710             | 260 000      |
| Труба 32 x 3,2                                      | Зсп                | 803             | 260 000      |
| Труба 40 x 3,0                                      | ст3                | 866             | 260 000      |
| Труба 50 x 3,0                                      | ст10               | 1097            | 260 000      |
| Труба 50 x 3,5                                      | ст3                | 1271            | 260 000      |
| <b>Трубы электросварные ГОСТ 10705-80, 10704-91</b> |                    |                 |              |
| <b>Наименование</b>                                 | <b>Марка стали</b> | <b>Цена, Тг</b> |              |
|   |                    | <b>метр</b>     | <b>тонна</b> |
| Труба 57 x 3,0                                      | ст10/Зпс           | 1020            | 255000       |
| Труба 57 x 3,5                                      | ст20               | 1178            | 255000       |
| Труба 76 x 3,0                                      | ст10/Зсп           | 1377            | 255000       |
| Труба 76 x 3,5                                      | Зсп/пс             | 1599            | 255000       |
| Труба 89 x 3,0                                      | Зсп/ст20           | 1622            | 255000       |
| Труба 89 x 3,5                                      | ст10/Зсп           | 1882            | 255000       |
| Труба 102 x 3,0                                     | Зсп                | 1867            | 255000       |
| Труба 108 x 3,0                                     | Зпс                | 1981            | 255000       |
| Труба 108 x 3,5                                     | ст20/Зпс           | 2300            | 255000       |
| Труба 108 x 4,0                                     | ст20/Зпс           | 2616            | 255000       |
| Труба 114 x 4,0                                     | ст3                | 2767            | 255000       |
| Труба 127 x 3,0                                     | 2пс                | 2341            | 255000       |
| Труба 133 x 4,0                                     | ст20               | 3246            | 255000       |
| Труба 133 x 4,5                                     | Зсп/ст20           | 3636            | 255000       |
| Труба 159 x 4,0                                     | ст20               | 3899            | 255000       |
| Труба 159 x 4,5                                     | ст20/2пс           | 4383            | 255000       |
| Труба 219 x 5,0                                     | ст3                | 6715            | 265000       |
| Труба 219 x 6,0                                     | ст20               | 8510            | 270000       |
| Труба 219 x 6,0                                     | СтЗсп              | 8104            | 265000       |
| Труба 273 x 6,0                                     | ст20               | 12446           | 315000       |
| Труба 273 x 7,0                                     | ст20               | 14465           | 315000       |
| Труба 325 x 6,0                                     | ст20               | 14868           | 315000       |
| Труба 325 x 7,0                                     | ст20               | 17294           | 315000       |
| Труба 377 x 7,0                                     | ст20/ст20Ф         | 20438           | 320000       |
| Труба 426 x 7,0                                     | ст20Ф              | 23146           | 320000       |
| Труба 426 x 8,0                                     | ст20               | 26390           | 320000       |
| Труба 530 x 7,0                                     | ст20               | 28896           | 320000       |
| Труба 530 x 8,0                                     | ст20               | 32960           | 320000       |



ГАРАНТИЯ ВЫСОКОГО  
КАЧЕСТВА



ИНДИВИДУАЛЬНЫЙ  
ПОДХОД К ЗАКАЗУ



БОЛЬШОЙ ВЫБОР ЦВЕТМЕТА,  
НЕРЖАВЕЮЩИХ СТАЛЕЙ И СПЛАВОВ,  
ЧЕРНЫЙ ПРОКАТ



ПРОИЗВОДСТВО И ОБРАБОТКА  
МЕТАЛЛА

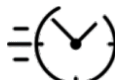

МИНИМАЛЬНЫЕ СРОКИ  
ОТПРАВКИ И ДОСТАВКИ



ВЫГОДНЫЕ УСЛОВИЯ  
СОТРУДНИЧЕСТВА



ПОСТАВКИ ПО ВСЕЙ  
РЕСПУБЛИКЕ КАЗАХСТАН

| Трубы электросварные ГОСТ 20295-85 К52  |             |             |        |
|---|-------------|-------------|--------|
| Наименование  | Марка стали | Цена, Тг    |        |
|   |             | метр        | тонна  |
| Труба 720 x 9,0   | 17Г1С       | 55965       | 350000 |
| Трубы оцинкованные ГОСТ 3262-75, 10704-91, 10705-80   |             |             |        |
| Наименование  | Марка стали | Цена, Тг    |        |
|   |             | метр        | тонна  |
| Труба 15 x 2,5  | 2пс         | 482         | 405000 |
| Труба 15 x 2,8  | 2пс         | 535         | 405000 |
| Труба 20 x 2,8  | 2пс         | 693         | 405000 |
| Труба 25 x 2,8  | 2пс         | 872         | 400000 |
| Труба 32 x 2,8  | 2пс         | 1124        | 400000 |
| Труба 32 x 3,2  | 2пс         | 1272        | 400000 |
| Труба 40 x 3,0  | 2пс         | 1372        | 400000 |
| Труба 50 x 3,0  | 2пс         | 1740        | 400000 |
| Труба 57 x 3,0  | 2пс         | 1632        | 396000 |
| Труба 57 x 3,5  | 2пс         | 1880        | 395000 |
| Труба 76 x 3,0  | 2пс         | 2196        | 395000 |
| Труба 76 x 3,5  | 2пс         | 2548        | 395000 |
| Труба 89 x 3,5  | 2пс         | 3002        | 395000 |
| Труба 89 x 4,0  | 2пс         | 3409        | 395000 |
| Труба 108 x 3,5   | 2пс         | 3670        | 395000 |
| Труба 133 x 4,0   | ст20        | 5178        | 395000 |
| Труба 159 x 4,0   | ст20        | 6221        | 395000 |
| Трубы профильные ГОСТ 30245-2003/ ТУ 14-105-568-93, ТУ 14-105-737-04                        |             |             |        |
| Наименование  | Марка стали | Цена, Тг    |        |
|   |             | метр        | тонна  |
| Труба 100x100x4   | ст 3сп-5    | 3167/3105   | 270000 |
| Труба 100x100x5   | ст 3сп-5    | 3891/3629   | 270000 |
| Труба 100x100x6   | ст 3сп-5    | 4585        | 270000 |
| Труба 120x120x4   | ст 3сп-5    | 3848        | 270000 |
| Труба 120x120x5   | ст 3сп-5    | 4739        | 270000 |
| Труба 120x120x6   | ст 3сп-5    | 5603        | 270000 |
| Труба 140x140x5   | ст 3сп-5    | 5586        | 270000 |
| Труба 140x140x6   | ст 3сп-5    | 6620        | 270000 |
| Труба 160x160x5   | ст 3сп-5    | 6434        | 270000 |
| Труба 160x160x6   | ст 3сп-5    | 7638        | 270000 |
| Труба 180x180x5   | ст 3сп-5    | 7282        | 270000 |
| Труба 180x180x6   | ст 3сп-5    | 8654        | 270000 |
| Труба 200x200x5   | ст 3сп-5    | 8781        | 290000 |
| Труба 200x200x6   | ст 3сп-5    | 10388       | 290000 |
| Труба 250x250x6   | ст 3сп-5    | 13120       | 290000 |
| Труба 250x250x8   | ст 3сп-5    | 17133       | 290000 |
| Проволока вязальная   |             |             |        |
| Наименование  | Размер      | Цена, Тг/тн |        |
| Проволока вязальная ОК т/о  | 1.2         | 290 000     |        |
| Проволока стальная низкоуглеродистая общего назначения ГОСТ 3282-74. Т/Н (товарная светлая) |             |             |        |
| Наименование  | Размер      | Цена, Тг/тн |        |
| Проволока стальная низкоуглеродистая  | 1           | 290000      |        |
| Проволока стальная низкоуглеродистая  | 1.2         | 305000      |        |



ГАРАНТИЯ ВЫСОКОГО КАЧЕСТВА



ИНДИВИДУАЛЬНЫЙ ПОДХОД К ЗАКАЗУ



БОЛЬШОЙ ВЫБОР ЦВЕТМЕТА, НЕРЖАВЕЮЩИХ СТАЛЕЙ И СПЛАВОВ, ЧЕРНЫЙ ПРОКАТ



ПРОИЗВОДСТВО И ОБРАБОТКА МЕТАЛЛА

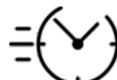

МИНИМАЛЬНЫЕ СРОКИ ОТГРУЗКИ И ДОСТАВКИ



ВЫГОДНЫЕ УСЛОВИЯ СОТРУДНИЧЕСТВА



ПОСТАВКИ ПО ВСЕЙ РЕСПУБЛИКЕ КАЗАХСТАН

|   |                      |                    |              |
|---|----------------------|--------------------|--------------|
| Проволока стальная низкоуглеродистая  | 1.6                  | 290000             |              |
| Проволока стальная низкоуглеродистая  | 1.8                  | 285000             |              |
| Проволока стальная низкоуглеродистая  | 2                    | 275000             |              |
| Проволока стальная низкоуглеродистая  | 2.5                  | 275000             |              |
| Проволока стальная низкоуглеродистая  | 3                    | 275000             |              |
| Проволока стальная низкоуглеродистая  | 4                    | 270000             |              |
| Проволока стальная низкоуглеродистая  | 5                    | 270000             |              |
| <b>Проволока стальная низкоуглеродистая общего назначения ГОСТ 3282-74. Т/О (светлого отжига)</b> |                      |                    |              |
| <b>Наименование</b>   | <b>Размер</b>        | <b>Цена, Тг/тн</b> |              |
| Проволока стальная низкоуглеродистая  | 1.8                  | 315000             |              |
| Проволока стальная низкоуглеродистая  | 2                    | 310000             |              |
| Проволока стальная низкоуглеродистая  | 2.5                  | 305000             |              |
| Проволока стальная низкоуглеродистая  | 3                    | 305000             |              |
| Проволока стальная низкоуглеродистая  | 4                    | 300000             |              |
| Проволока стальная низкоуглеродистая  | 5                    | 300000             |              |
| <b>Проволока стальная низкоуглеродистая общего назначения ГОСТ 3282-74. Т/Н оцинкованная</b>      |                      |                    |              |
| <b>Наименование</b>   | <b>Размер</b>        | <b>Цена, Тг/тн</b> |              |
| Проволока стальная низкоуглеродистая  | 1.6                  | 390000             |              |
| Проволока стальная низкоуглеродистая  | 1.8                  | 385000             |              |
| Проволока стальная низкоуглеродистая  | 2                    | 385000             |              |
| Проволока стальная низкоуглеродистая  | 2.5                  | 360000             |              |
| Проволока стальная низкоуглеродистая  | 3                    | 360000             |              |
| Проволока стальная низкоуглеродистая  | 4                    | 355000             |              |
| Проволока стальная низкоуглеродистая  | 5                    | 355000             |              |
| <b>Проволока стальная низкоуглеродистая общего назначения ГОСТ 3282-74. Т/О оцинкованная</b>      |                      |                    |              |
| <b>Наименование</b>   | <b>Размер</b>        | <b>Цена, Тг/тн</b> |              |
| Проволока стальная низкоуглеродистая  | 1.6                  | 390000             |              |
| Проволока стальная низкоуглеродистая  | 1.8                  | 390000             |              |
| Проволока стальная низкоуглеродистая  | 2                    | 390000             |              |
| Проволока стальная низкоуглеродистая  | 2.5                  | 390000             |              |
| Проволока стальная низкоуглеродистая  | 2.8                  | 390000             |              |
| Проволока стальная низкоуглеродистая  | 4                    | 390000             |              |
| Проволока стальная низкоуглеродистая  | 5                    | 390000             |              |
| <b>Проволока стальная оцинкованная ГОСТ 9850-72; Ст 70</b>  |                      |                    |              |
| <b>Наименование</b>   | <b>Размер</b>        | <b>Цена, Тг/тн</b> |              |
| Проволока стальная оцинкованная   | 2.5                  | 420000             |              |
| <b>Сетка сварная в рулонах ГОСТ 2715-75; из оцинкованной проволоки</b>                            |                      |                    |              |
| <b>Наименование</b>   | <b>Размер ячейки</b> | <b>Цена, Тг</b>    |              |
|   |                      | <b>кв. метр</b>    | <b>тонна</b> |
| Сетка сварная в рулонах 1.2 мм  | 50 x 50              | 235                | 4700         |
| Сетка сварная в рулонах 1.2 мм  | 50 x 25              | 305                | 6100         |
| Сетка сварная в рулонах 1.2 мм  | 25 x 25              | 445                | 8900         |
| Сетка сварная в рулонах 1.2 мм  | 25 x 10              | 575                | 11500        |
| Сетка сварная в рулонах 1.2 мм  | 10 x 10              | 840                | 16800        |
| Сетка сварная в рулонах 1.6 мм  | 50 x 50              | 320                | 6400         |
| Сетка сварная в рулонах 1.6 мм  | 50 x 25              | 415                | 8300         |
| Сетка сварная в рулонах 1.6 мм  | 25 x 25              | 605                | 12100        |
| Сетка сварная в рулонах 1.8 мм  | 50 x 50              | 370                | 7400         |
| Сетка сварная в рулонах 1.8 мм  | 50 x 25              | 485                | 9700         |
| Сетка сварная в рулонах 1.8 мм  | 25 x 25              | 705                | 14100        |



ГАРАНТИЯ ВЫСОКОГО КАЧЕСТВА



ИНДИВИДУАЛЬНЫЙ ПОДХОД К ЗАКАЗУ



БОЛЬШОЙ ВЫБОР ЦВЕТМЕТА, НЕРЖАВЕЮЩИХ СТАЛЕЙ И СПЛАВОВ, ЧЕРНЫЙ ПРОКАТ



ПРОИЗВОДСТВО И ОБРАБОТКА МЕТАЛЛА

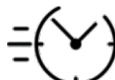

МИНИМАЛЬНЫЕ СРОКИ ОТГРУЗКИ И ДОСТАВКИ



ВЫГОДНЫЕ УСЛОВИЯ СОТРУДНИЧЕСТВА



ПОСТАВКИ ПО ВСЕЙ РЕСПУБЛИКЕ КАЗАХСТАН

|  |                      |  |  |
|--|----------------------|--|--|
| Сетка сварная в рулонах 2 мм   | 75 x 50              | 450  | 9000   |
| Сетка сварная в рулонах 2 мм   | 50 x 50              | 500  | 10000  |
| Сетка сварная в рулонах 2 мм   | 50 x 25              | 650  | 13000  |
| Сетка сварная в рулонах 2 мм   | 25 x 25              | 950  | 19000  |
| <b>3D панели ограждения; из стальных прутьев с цинковым покрытием, с ребрами жесткости;</b>  |                      |  |  |
| <b>Наименование</b>  | <b>Размер панели</b> | <b>Цена, Тг</b>  |  |
|  |                      | серия: "Оптима"<br>диаметр горизонтальных прутьев: 5,0 мм;<br>диаметр вертикальных прутьев: 4,0 мм | серия: "Стандарт"<br>диаметр горизонтальных прутьев: 5,0 мм;<br>диаметр вертикальных прутьев: 5,0 мм |
| 3D панели ограждения   | 2500 x 530           | 3150   | 3700   |
| 3D панели ограждения   | 2500 x 830           | 4400   | 5250   |
| 3D панели ограждения   | 2500 x 1230          | 5850   | 7050   |
| 3D панели ограждения   | 2500 x 1430          | 6400   | 7800   |
| 3D панели ограждения   | 2500 x 1630          | 7000   | 8550   |
| 3D панели ограждения   | 2500 x 1830          | 7750   | 9550   |
| 3D панели ограждения   | 2500 x 2030          | 8500   | 10500  |
| 3D панели ограждения   | 2500 x 2230          | 9050   | 11250  |
| 3D панели ограждения   | 3000 x 2230          | 10600  | 13240  |
| 3D панели ограждения   | 3000 x 2430          | 11450  | 14350  |
| <b>3D панели ограждения; из стальных прутьев с цинковым покрытием, с ребрами жесткости; с цветным, порошковым полимерным покрытием</b> |                      |  |  |
| <b>Наименование</b>  | <b>Размер панели</b> | <b>Цена, Тг</b>  |  |
|  |                      | серия: "Оптима"<br>диаметр горизонтальных прутьев: 5,0 мм;<br>диаметр вертикальных прутьев: 4,0 мм | серия: "Стандарт"<br>диаметр горизонтальных прутьев: 5,0 мм;<br>диаметр вертикальных прутьев: 5,0 мм |
| 3D панели ограждения   | 2500 x 530           | 4600   | 5150   |
| 3D панели ограждения   | 2500 x 830           | 6350   | 7150   |
| 3D панели ограждения   | 2500 x 1230          | 8350   | 9550   |
| 3D панели ограждения   | 2500 x 1430          | 9100   | 10500  |
| 3D панели ограждения   | 2500 x 1630          | 9850   | 11450  |
| 3D панели ограждения   | 2500 x 1830          | 10800  | 12600  |
| 3D панели ограждения   | 2500 x 2030          | 11750  | 13750  |
| 3D панели ограждения   | 2500 x 2230          | 12500  | 14700  |
| 3D панели ограждения   | 3000 x 2230          | 14400  | 17050  |
| 3D панели ограждения   | 3000 x 2430          | 15500  | 18400  |
| <b>Сетка стальная плетёная одинарная "Рабица" ГОСТ 5336-80;</b>  |                      |  |  |
| <b>Наименование</b>  | <b>Размер ячейки</b> | <b>Цена, Тг</b>  |  |
|  |                      | без покрытия/кв. метр  | оцинкованная/кв. метр  |
| Сетка "Рабица" 1.2 мм  | 10 x 10              | 840  | 1080   |
| Сетка "Рабица" 1.2 мм  | 15 x 15              | 560  | 720  |
| Сетка "Рабица" 1.2 мм  | 20 x 20              | 420  | 540  |
| Сетка "Рабица" 1.2 мм  | 25 x 25              | 335  | 430  |
| Сетка "Рабица" 1.2 мм  | 30 x 30              | 280  | 360  |
| Сетка "Рабица" 1.6 мм  | 20 x 20              | 700  | 885  |
| Сетка "Рабица" 1.6 мм  | 25 x 25              | 560  | 710  |
| Сетка "Рабица" 1.6 мм  | 30 x 30              | 465  | 590  |
| Сетка "Рабица" 1.6 мм  | 35 x 35              | 400  | 505  |



ГАРАНТИЯ ВЫСОКОГО КАЧЕСТВА



ИНДИВИДУАЛЬНЫЙ ПОДХОД К ЗАКАЗУ



БОЛЬШОЙ ВЫБОР ЦВЕТМЕТА, НЕРЖАВЕЮЩИХ СТАЛЕЙ И СПЛАВОВ, ЧЕРНЫЙ ПРОКАТ



ПРОИЗВОДСТВО И ОБРАБОТКА МЕТАЛЛА

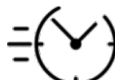

МИНИМАЛЬНЫЕ СРОКИ ОТГРУЗКИ И ДОСТАВКИ



ВЫГОДНЫЕ УСЛОВИЯ СОТРУДНИЧЕСТВА



ПОСТАВКИ ПО ВСЕЙ РЕСПУБЛИКЕ КАЗАХСТАН

|   |                       |                 |              |
|---|-----------------------|-----------------|--------------|
| Сетка "Рабица" 1.6 мм   | 40 x 40               | 350             | 440          |
| Сетка "Рабица" 1.8 мм   | 20 x 20               | 840             | 1075         |
| Сетка "Рабица" 1.8 мм   | 25 x 25               | 675             | 860          |
| Сетка "Рабица" 1.8 мм   | 30 x 30               | 560             | 715          |
| Сетка "Рабица" 1.8 мм   | 35 x 35               | 480             | 615          |
| Сетка "Рабица" 1.8 мм   | 40 x 40               | 420             | 535          |
| Сетка "Рабица" 1.8 мм   | 45 x 45               | 375             | 475          |
| Сетка "Рабица" 1.8 мм   | 50 x 50               | 335             | 430          |
| Сетка "Рабица" 2 мм   | 20 x 20               | 985             | 1300         |
| Сетка "Рабица" 2 мм   | 25 x 25               | 785             | 1040         |
| Сетка "Рабица" 2 мм   | 30 x 30               | 655             | 865          |
| Сетка "Рабица" 2 мм   | 35 x 35               | 560             | 740          |
| Сетка "Рабица" 2 мм   | 40 x 40               | 490             | 650          |
| Сетка "Рабица" 2 мм   | 45 x 45               | 435             | 757          |
| Сетка "Рабица" 2 мм   | 50 x 50               | 395             | 520          |
| Сетка "Рабица" 2.5 мм   | 30 x 30               | 980             | 1295         |
| Сетка "Рабица" 2.5 мм   | 35 x 35               | 840             | 1110         |
| Сетка "Рабица" 2.5 мм   | 40 x 40               | 735             | 970          |
| Сетка "Рабица" 2.5 мм   | 45 x 45               | 655             | 865          |
| Сетка "Рабица" 2.5 мм   | 50 x 50               | 590             | 775          |
| Сетка "Рабица" 2.5 мм   | 60 x 60               | 500             | 655          |
| Сетка "Рабица" 2.5 мм   | 70 x 70               | 430             | 565          |
| Сетка "Рабица" 3 мм   | 40 x 40               | 1060            | 1400         |
| Сетка "Рабица" 3 мм   | 45 x 45               | 940             | 1245         |
| Сетка "Рабица" 3 мм   | 50 x 50               | 850             | 1120         |
| Сетка "Рабица" 3 мм   | 60 x 60               | 715             | 940          |
| Сетка "Рабица" 3 мм   | 70 x 70               | 625             | 815          |
| Сетка "Рабица" 3 мм   | 80 x 80               | 560             | 730          |
| Сетка "Рабица" 3 мм   | 100 x 100             | 460             | 600          |
| <b>Проволока колючая</b>  |                       |                 |              |
| <b>Наименование</b>   | <b>Диаметр основы</b> | <b>Цена, Тг</b> |              |
|   |                       | <b>метр</b>     | <b>моток</b> |
| Проволока колючая одноосновная ГОСТ 285-69; без покрытия                                | 2.5                   | 28              | 5500         |
| Проволока колючая одноосновная ГОСТ 285-69; без покрытия                                | 2.8                   | 25              | 9900         |
| Проволока колючая одноосновная ГОСТ 285-69 из оцинкованной проволоки                    | 2.8                   | 36              | 7200         |
| Проволока колючая одноосновная ГОСТ 285-69 из оцинкованной проволоки                    | 2.5                   | 30              | 14500        |
| Проволока колючая с двухпроволочной основой СТ 923-1910-07-ТОО-03-2014; без покрытия    | 2                     | 29              | 11000        |
| Проволока колючая с двухпроволочной основой СТ 923-1910-07-ТОО-03-2014; без покрытия    | 1.8                   | 29              | 13000        |
| Проволока колючая с двухпроволочной основой СТ 923-1910-07-ТОО-03-2014; из оцинкованная | 2                     | 37              | 14000        |
| Проволока колючая с двухпроволочной основой СТ 923-1910-07-ТОО-03-2014; из оцинкованная | 1.8                   | 37              | 16500        |



ГАРАНТИЯ ВЫСОКОГО КАЧЕСТВА



ИНДИВИДУАЛЬНЫЙ ПОДХОД К ЗАКАЗУ



БОЛЬШОЙ ВЫБОР ЦВЕТМЕТА, НЕРЖАВЕЮЩИХ СТАЛЕЙ И СПЛАВОВ, ЧЕРНЫЙ ПРОКАТ



ПРОИЗВОДСТВО И ОБРАБОТКА МЕТАЛЛА

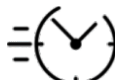

МИНИМАЛЬНЫЕ СРОКИ ОТПРАВКИ И ДОСТАВКИ



ВЫГОДНЫЕ УСЛОВИЯ СОТРУДНИЧЕСТВА



ПОСТАВКИ ПО ВСЕЙ РЕСПУБЛИКЕ КАЗАХСТАН

| Барьеры безопасности   |                |                                   |                      |
|--|----------------|-----------------------------------|----------------------|
| Наименование   | Размер         | Кол-во витков                     | Цена, Тг             |
| Спиральный барьер безопасности (СББ) "Егоза"<br>СТ 923-1910-07-ТОО-01-2014   | СББ-400-50-3   | 50                                | 4400                 |
|  | СББ-450-50-3   | 50                                | 4600                 |
|  | СББ-500-50-3   | 50                                | 5000                 |
|  | СББ-500-60-5   | 60                                | 6100                 |
|  | СББ-600-50-3   | 50                                | 5900                 |
|  | СББ-600-60-5   | 60                                | 7200                 |
|  | СББ-700-50-3   | 50                                | 6800                 |
|  | СББ-700-60-5   | 60                                | 8300                 |
|  | СББ-800-80-5   | 80                                | 12500                |
|  | СББ-900-80-5   | 80                                | 14000                |
|  | СББ-900-108-5  | 108                               | 18900                |
| СББ-950-108-5  | 108            | 19900                             |                      |
| Плоский Барьер Безопасности ПББ наложение витков на 2/3диаметра  | ПББ-600-24-4,5 | 24                                | 4500                 |
|  | ПББ-500-27-4,5 | 27                                | 4500                 |
| Плоский Барьер Безопасности ПББ наложение витков на 1/2диаметра  | ПББ-600-16-4,5 | 16                                | 4000                 |
|  | ПББ-500-18-4,5 | 18                                | 4000                 |
| Сетка сварная армирующая для железобетонных конструкций, из проволоки ВР-1; ГОСТ 23279-85  |                |                                   |                      |
| Наименование   | Размер ячейки  | Цена, Тг                          |                      |
|  |                | за 1 шт.                          | за кв.м              |
| Сетка сварная армирующая 3 мм  | 200x200        | 480                               | 160                  |
| Сетка сварная армирующая 4 мм  | 200x200        | 710                               | 237                  |
| Сетка сварная армирующая 5 мм  | 200x200        | 1110                              | 370                  |
| Сетка сварная армирующая 3 мм  | 150x150        | 660                               | 220                  |
| Сетка сварная армирующая 4 мм  | 150x150        | 970                               | 323                  |
| Сетка сварная армирующая 5 мм  | 150x150        | 1490                              | 497                  |
| Сетка сварная армирующая 3 мм  | 100x100        | 960                               | 320                  |
| Сетка сварная армирующая 4 мм  | 100x100        | 1420                              | 473                  |
| Сетка сварная армирующая 5 мм  | 100x100        | 2180                              | 272                  |
| Сетка сварная армирующая 3 мм  | 50x50          | 1750                              | 583                  |
| Сетка сварная армирующая 4 мм  | 50x50          | 2960                              | 987                  |
| Сетка сварная армирующая 5 мм  | 50x50          | 4550                              | 1517                 |
| Сетка сварная, из катанки ГОСТ 30136-99; для сейсмообвязки зданий  |                |                                   |                      |
| Наименование   | Размер ячейки  | Цена, Тг                          |                      |
|  |                | за 1 шт.                          | за кв.м              |
| Сетка сварная, из катанки 6.5 мм   | 200x200        | 4200                              | 700                  |
|  | 150x150        | 5800                              | 967                  |
|  | 100x100        | 8400                              | 1400                 |
| Сетка сварная из проволоки стальной низкоуглеродистой оцинкованной ГОСТ 3282-74.<br>для коробчатых габионов. по ASTM A974 - 97(2011) |                |                                   |                      |
| Наименование   | Размер ячейки  | Цена, Тг/кв.м                     |                      |
|  |                | с цинковым и полимерным покрытием | с цинковым покрытием |
| Сетка сварная из проволоки 4 мм  | 100x200        | 1170                              | 770                  |
| Сетка сварная из проволоки 5 мм  | 100x200        | 1580                              | 1180                 |
| Сетка сварная из проволоки 4 мм  | 100x100        | 1380                              | 980                  |
| Сетка сварная из проволоки 5 мм  | 100x100        | 1890                              | 1490                 |
| Сетка сварная из проволоки 3 мм  | 50x100         | 1240                              | 840                  |
| Сетка сварная из проволоки 4 мм  | 50x100         | 1820                              | 1420                 |



ГАРАНТИЯ ВЫСОКОГО КАЧЕСТВА



ИНДИВИДУАЛЬНЫЙ ПОДХОД К ЗАКАЗУ



БОЛЬШОЙ ВЫБОР ЦВЕТМЕТА, НЕРЖАВЕЮЩИХ СТАЛЕЙ И СПЛАВОВ, ЧЕРНЫЙ ПРОКАТ



ПРОИЗВОДСТВО И ОБРАБОТКА МЕТАЛЛА



МИНИМАЛЬНЫЕ СРОКИ ОТПРАВКИ И ДОСТАВКИ



ВЫГОДНЫЕ УСЛОВИЯ СОТРУДНИЧЕСТВА



ПОСТАВКИ ПО ВСЕЙ РЕСПУБЛИКЕ КАЗАХСТАН



|                                 |        |      |      |
|---------------------------------|--------|------|------|
| Сетка сварная из проволоки 5 мм | 50x100 | 2570 | 2170 |
| Сетка сварная из проволоки 3 мм | 50x50  | 1570 | 1170 |
| Сетка сварная из проволоки 4 мм | 50x50  | 2350 | 1950 |
| Сетка сварная из проволоки 5 мм | 50x50  | 3380 | 2980 |



ГАРАНТИЯ ВЫСОКОГО  
КАЧЕСТВА



ИНДИВИДУАЛЬНЫЙ  
ПОДХОД К ЗАКАЗУ



БОЛЬШОЙ ВЫБОР ЦВЕТМЕТА,  
НЕРЖАВЕЮЩИХ СТАЛЕЙ И СПЛАВОВ,  
ЧЕРНЫЙ ПРОКАТ



ПРОИЗВОДСТВО И ОБРАБОТКА  
МЕТАЛЛА



МИНИМАЛЬНЫЕ СРОКИ  
ОТПУСКИ И ДОСТАВКИ



ВЫГОДНЫЕ УСЛОВИЯ  
СОТРУДНИЧЕСТВА



ПОСТАВКИ ПО ВСЕЙ  
РЕСПУБЛИКЕ КАЗАХСТАН